CETECLINS

Receita para aumentar receitas

Engº Nicolas Brito

Fundação Paulista de
Tecnologia e Educação

UNILINS
Centro Universitário

ETL
DE LINS

CETECLINS

CETECLINS

Centro Tecnológico de Lins

CETECLINS LACI

CETECLINS LEM

CETECLINS CTGEO

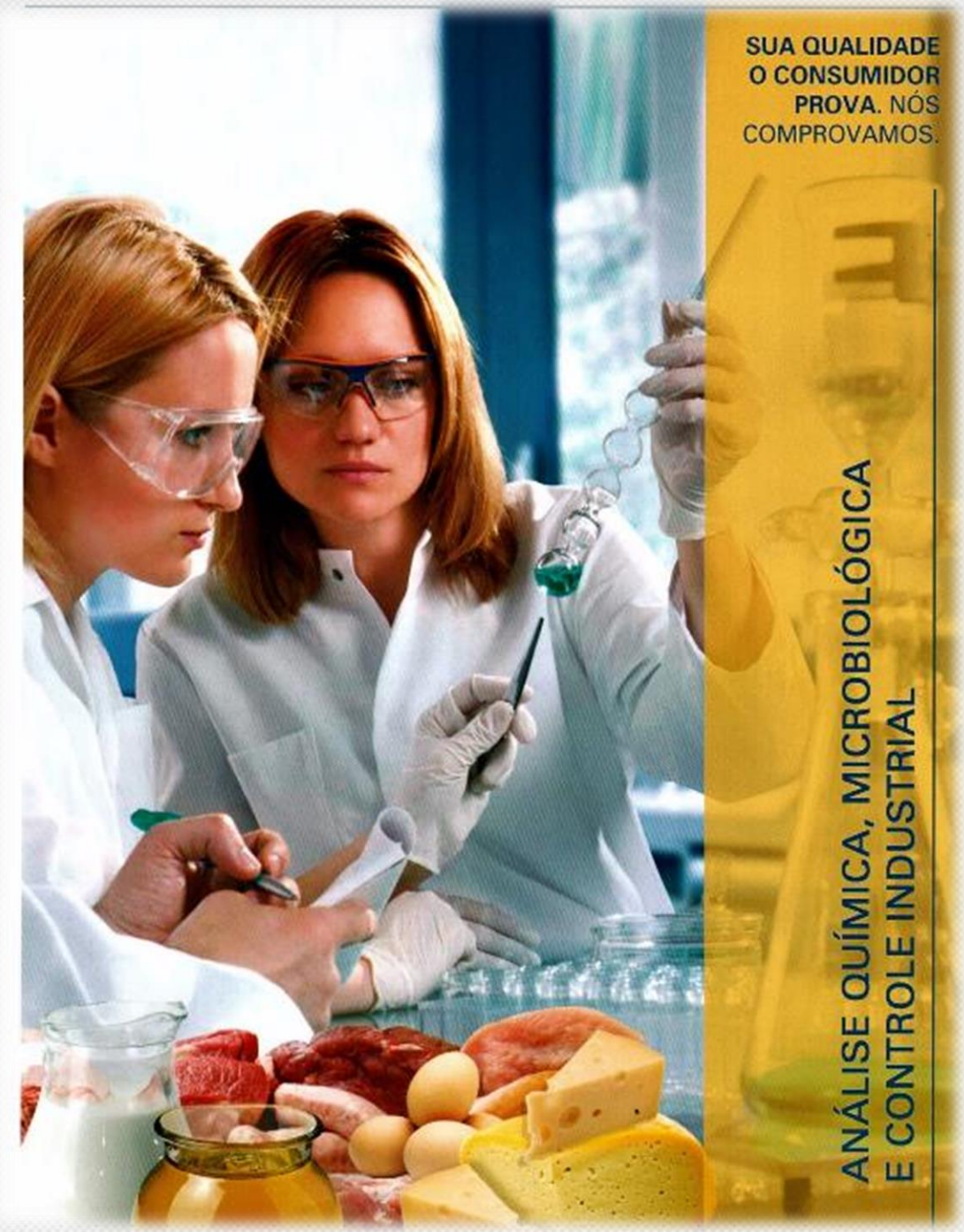

CETECLINS

LACI

Laboratório de Análises Químicas, Microbiológicas e Controle Industrial

Acreditações

Ministério da Agricultura e do Abastecimento

Ensaios NBR ISO/IEC 17025

CRL 0098

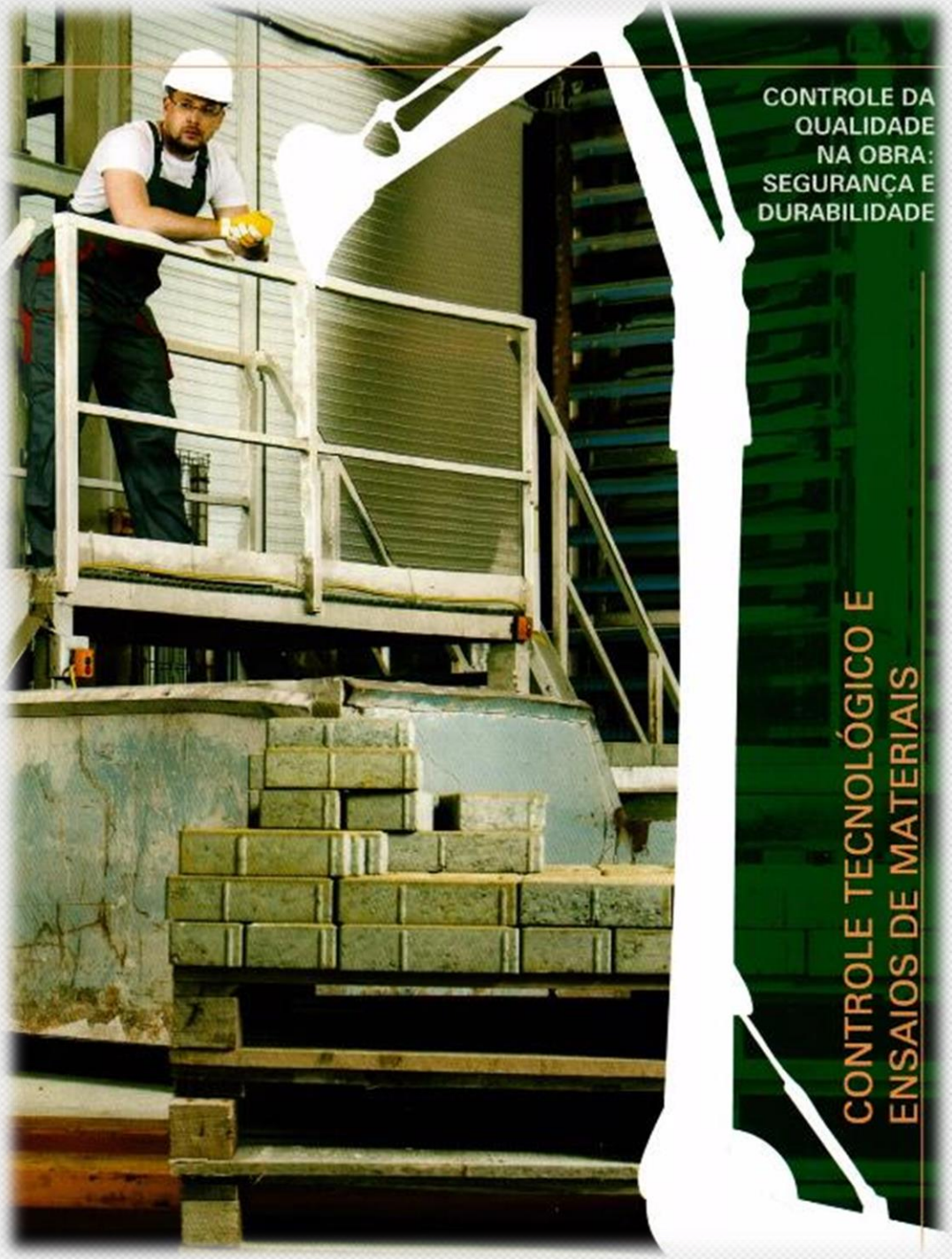

CETECLINS

LEM

Laboratório de Ensaio de Materiais

Acreditação

Ensaios NBR ISO/IEC 17025

CRL 0098

Geoprocessamento

- Recadastramento imobiliário;
- WEB para marketing de governo e gestão de indústria e comércio;
- Sistema Multifinalitário;
- Sistema de gestão de cemitério;
- Cadastro de redes de água e esgoto;
- Levantamento do parque de iluminação;
- Planos diretores;
- ...

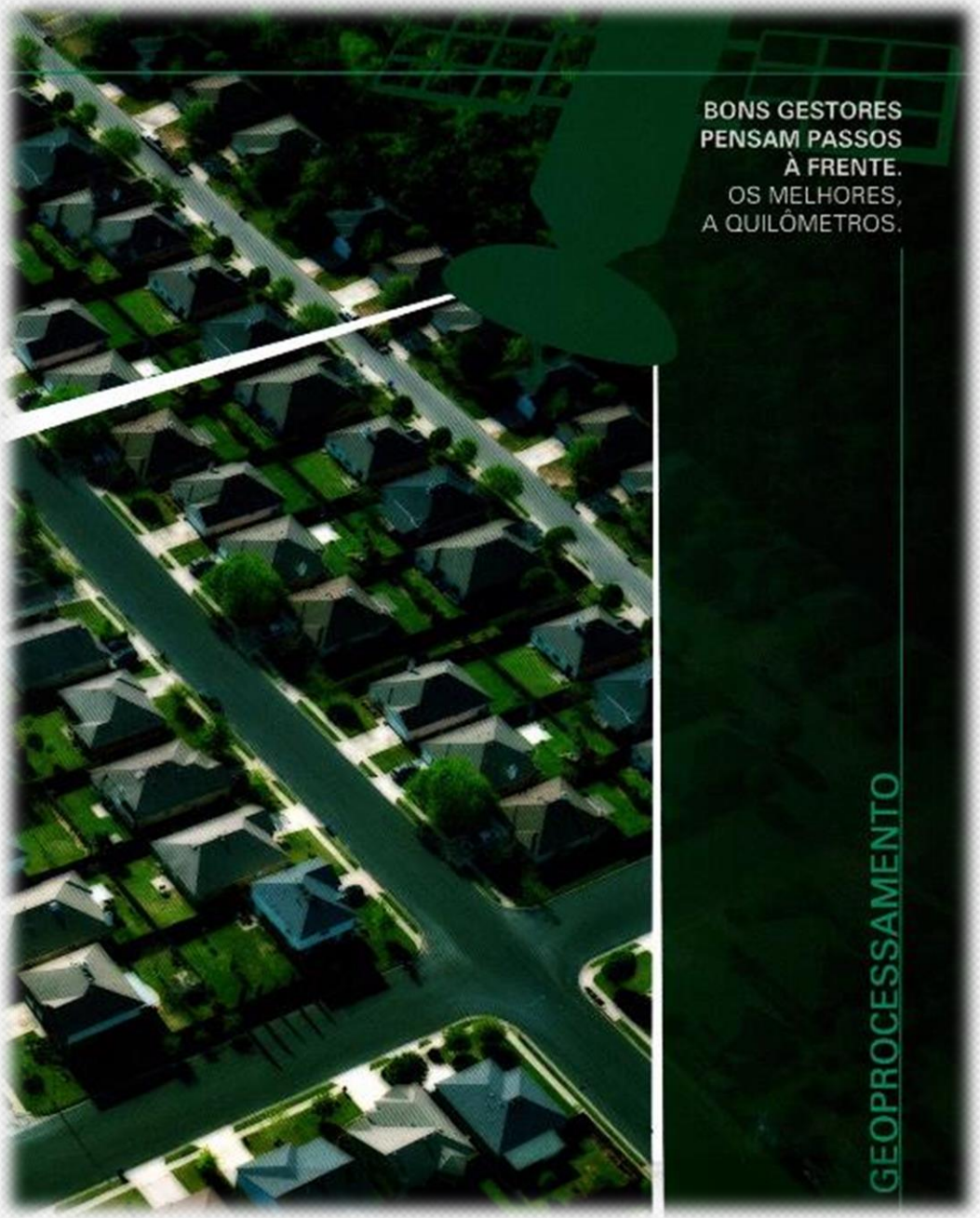

CETECLINS

Receita para aumentar receitas

Engº Nicolas Brito

UNILINS
Centro Universitário

CETECLINS

1903
GRÊMIO
FBPA

Contatos

nicolas.brito@ceteclins.com.br
@nicolascbrito
Nicolas Brito
Nicolas Brito
(14) 9.9755-1603
http://www.ceteclins.com.br

CETECLINS

Receita para aumentar receitas

Engº Nicolas Brito

Receita??

CETECLINS

Receita para aumentar receitas

Engº Nicolas Brito

“A melhor maneira de prever o futuro é criá-lo.”

Peter Drucker

O **eleitor 4.0** não vota em **gestor público 3.0**!

$$4 \div 2 = ?$$

Fuja do óbvio!

Maioria dos deslocamentos no Brasil?

A pé

Maioria dos deslocamentos em São Paulo?

Transporte público

Cidade para as pessoas!

Mapear seu município

Mapear problemas e potenciais

Repertório de ideias para resolver problemas e ativar potenciais

Testar ideias e pensar em projetos de larga escala com foco nas pessoas

Disrupção?

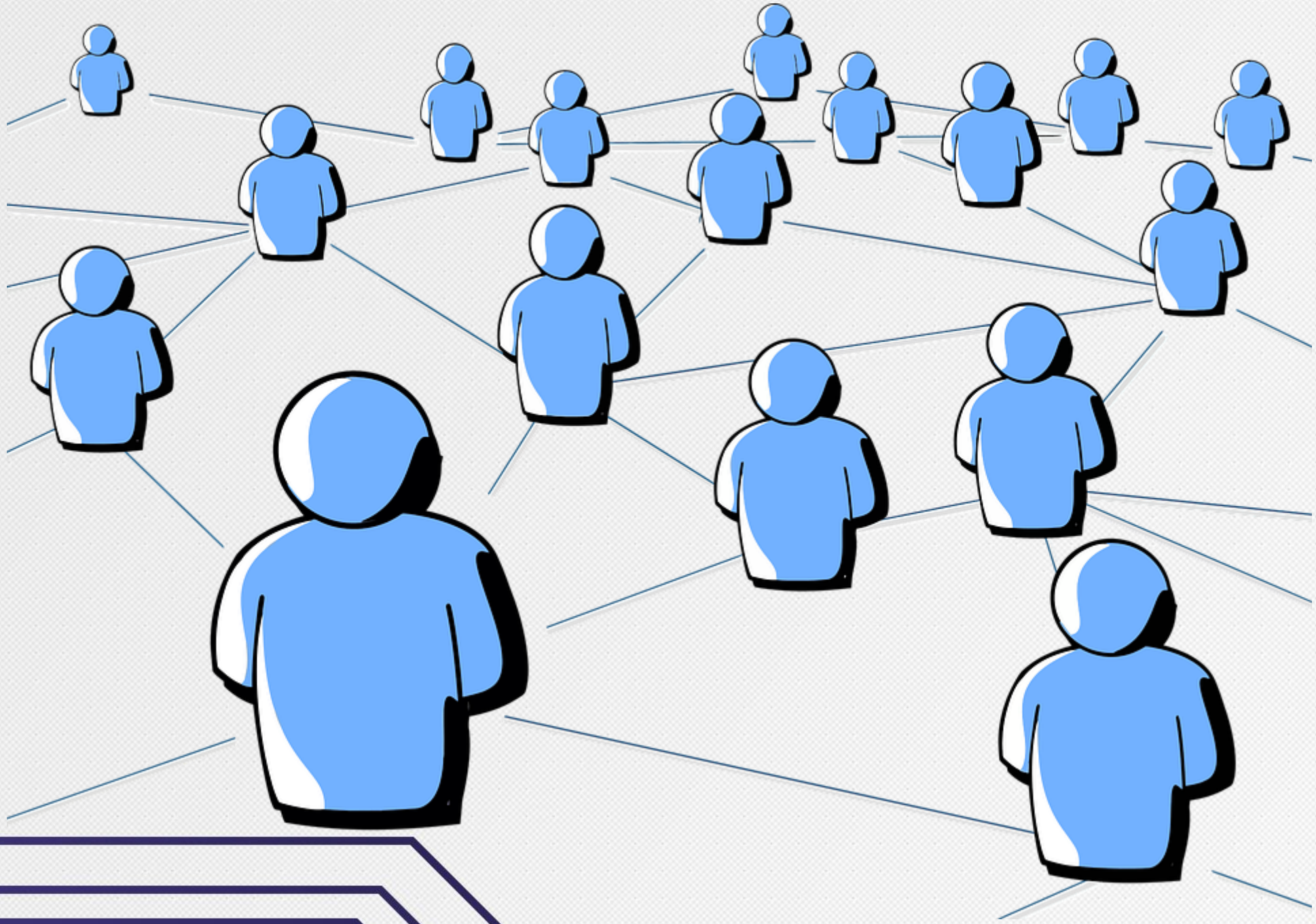

O que tenho?

O que quero?

O que posso?

Mapear seu município.

Mapear seu município.

Mapear problemas e potenciais

Repertório de ideias para resolver problemas e ativar potenciais

Testar ideias e pensar em projetos de larga escala com foco nas pessoas

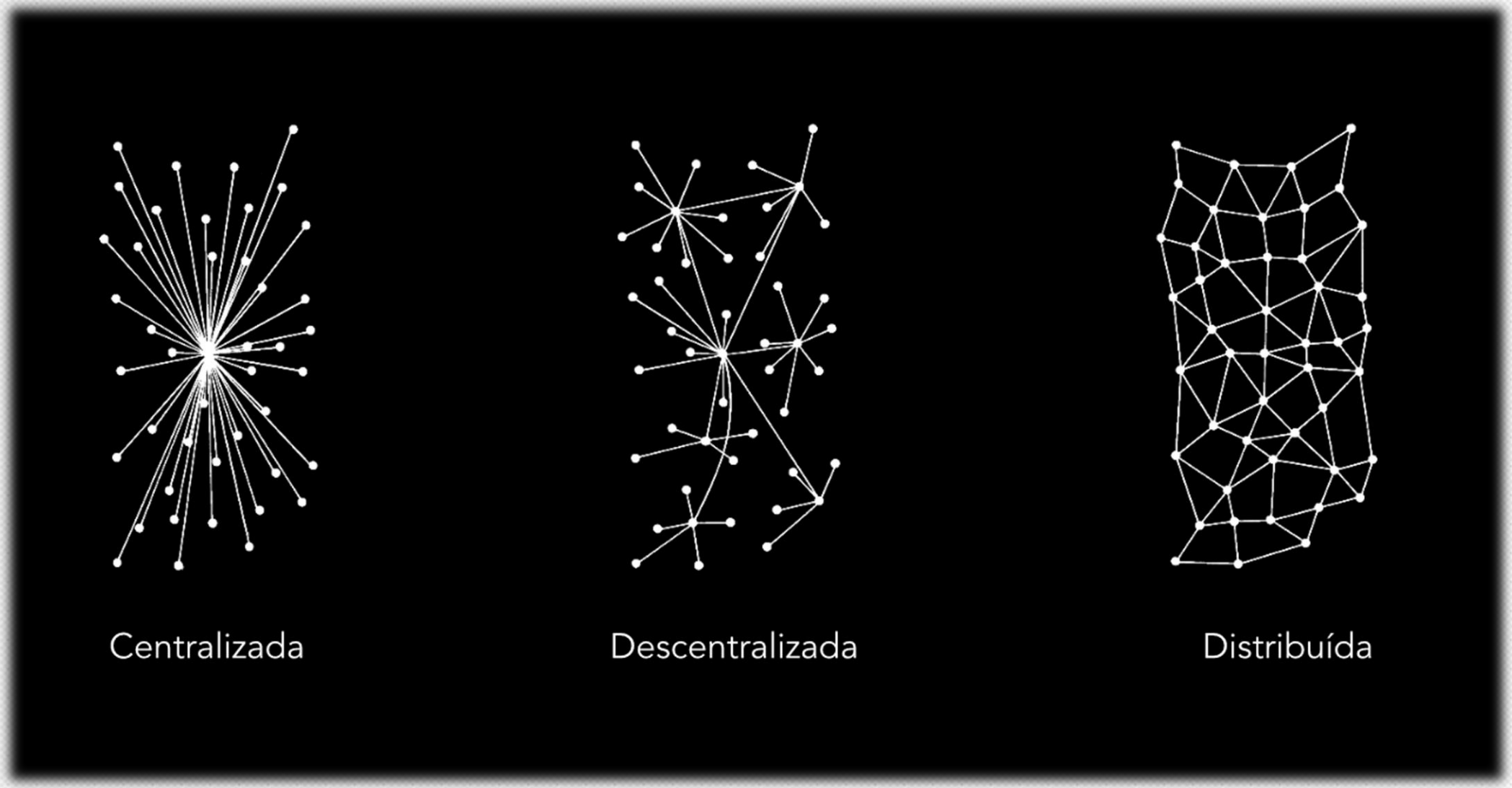
Centralizada
Descentralizada
Distribuída

Mapear seu município

Mapear problemas e potenciais

Repertório de ideias para resolver problemas e ativar potenciais

Testar ideias e pensar em projetos de larga escala com foco nas pessoas

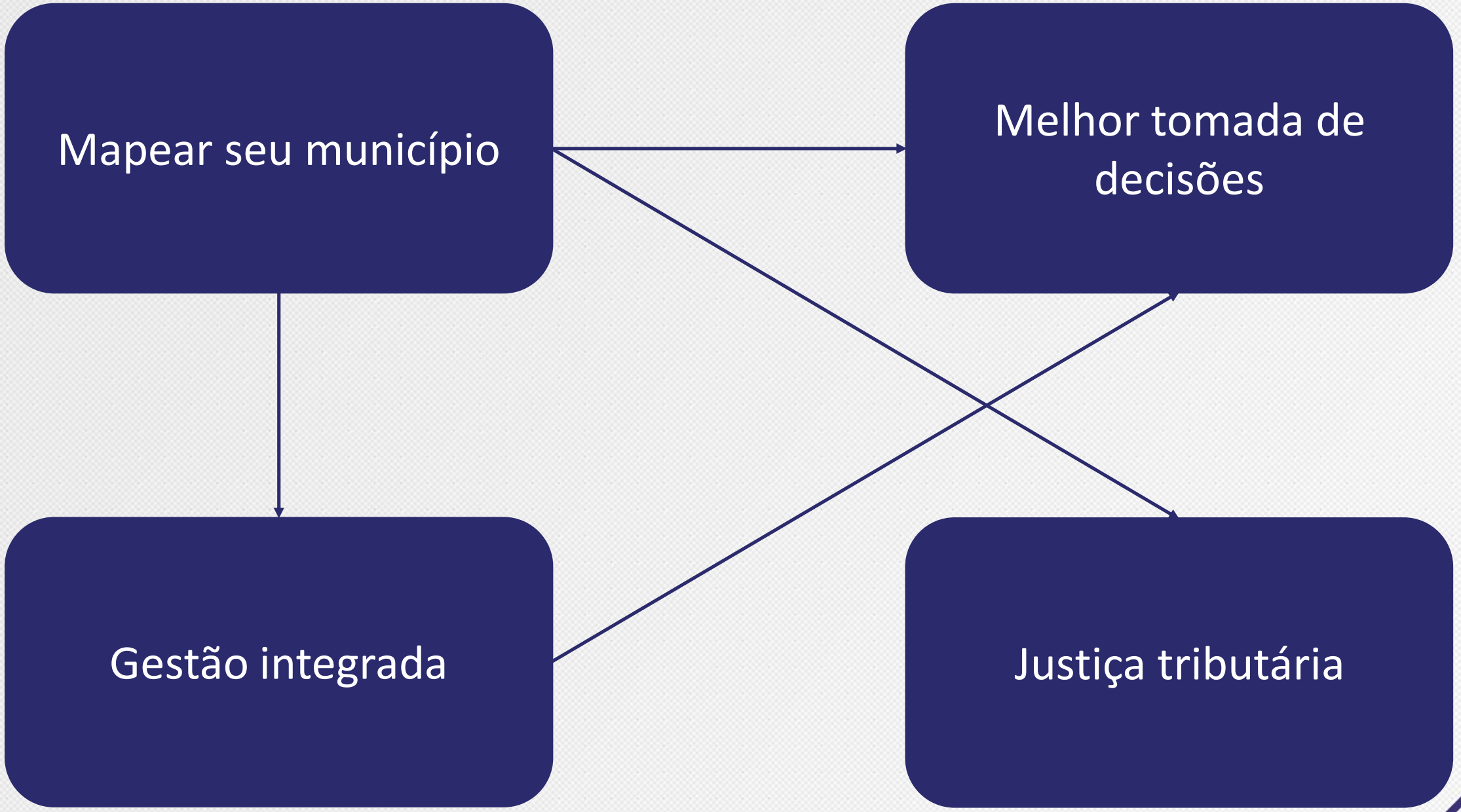
Mapear seu município
Melhor tomada de decisões
Gestão integrada
Justiça tributária

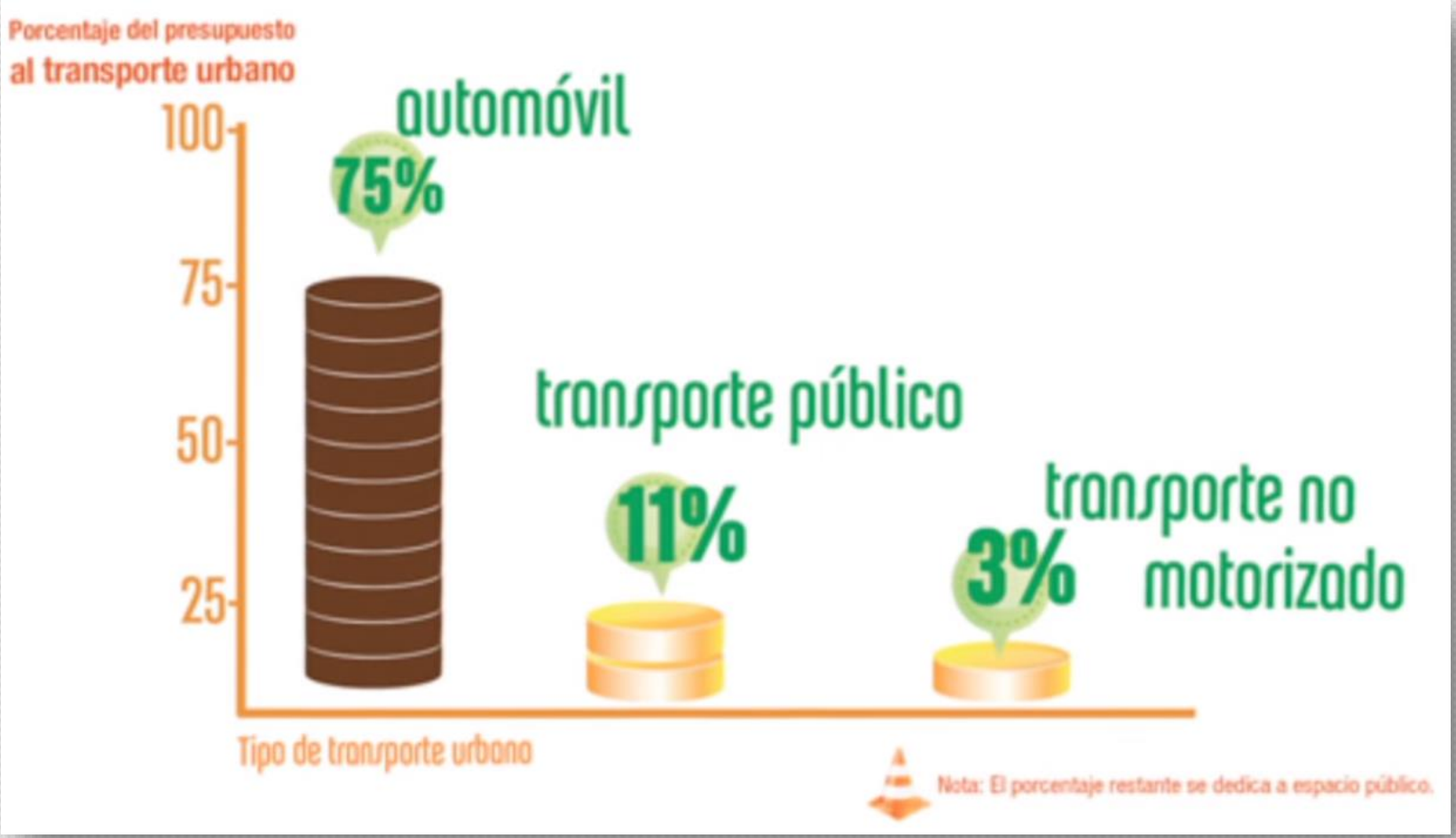

ITDP
Instituto de Políticas de Transporte
& Desenvolvimento

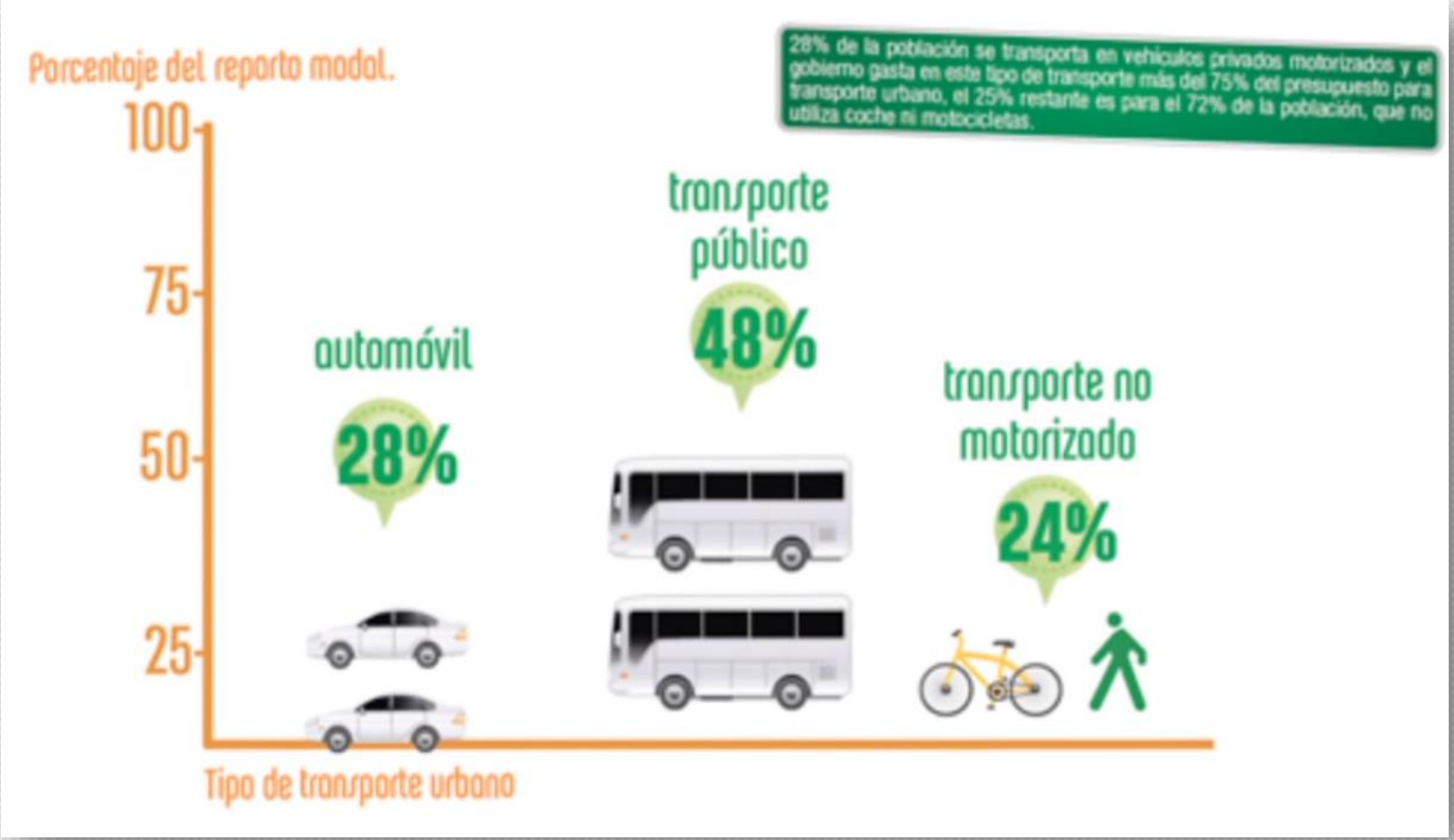

ITDP
Instituto de Políticas de Transporte & Desenvolvimento

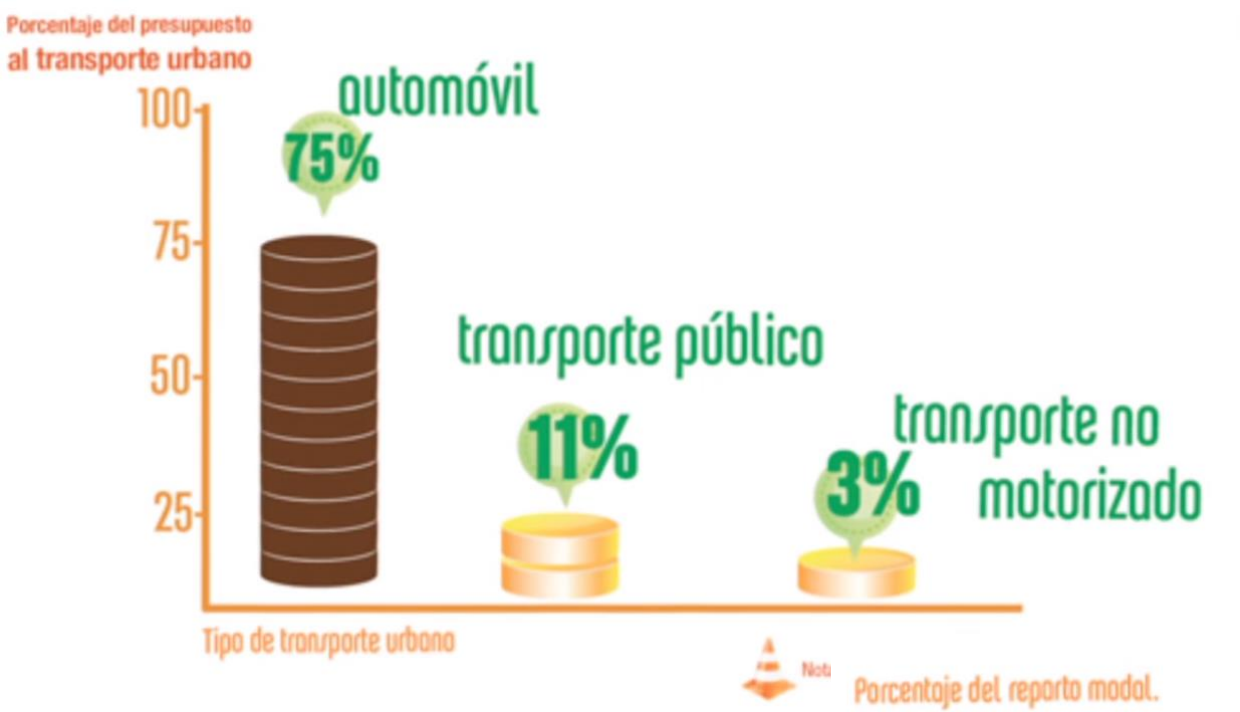
Porcentaje del presupuesto
al transporte urbano
100
75
50
25
automóvil
75%
transporte público
11%
transporte no motorizado
3%
Tipo de transporte urbano

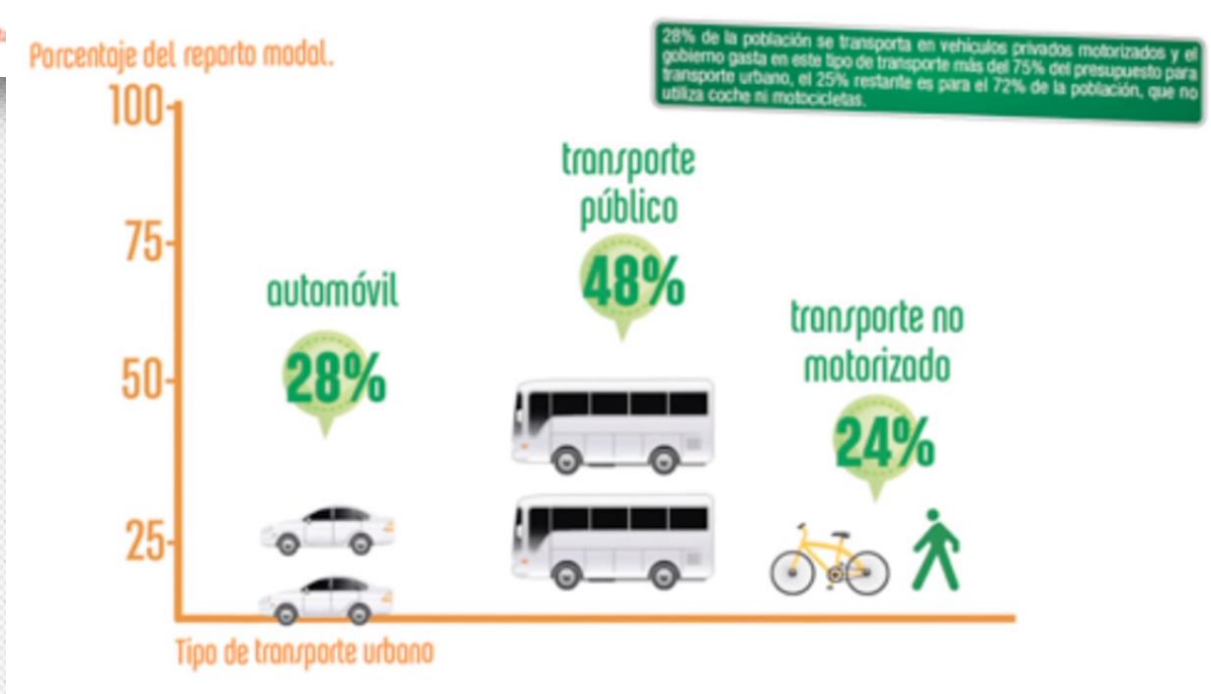
28% de la población se transporta en vehículos privados motorizados y el gobierno gasta en este tipo de transporte más del 75% del presupuesto para transporte urbano, el 25% restante es para el 72% de la población, que no utiliza coche ni motocicletas.
Porcentaje del reporto modal.
100
75
50
25
automóvil
28%
transporte público
48%
transporte no motorizado
24%
Tipo de transporte urbano

28,38%

R$160.000,00

ATENÇÃO, SE LIGA AÍ QUE É HORA DA REVISÃO

Decidir

Ouvir

Planejar

Conectar

Mapear

Hora de sonhar

“Sonhar é acordar-se para dentro.”

Mário Quintana

Obrigado!!

nicolas.brito@ceteclins.com.br
@nicolascbrito
Nicolas Brito
Nicolas Brito
(14) 9.9755-1603
http://www.ceteclins.com.br